TECHNISCHES DATENBLATT

REDUKTION ZENTRISCH

kurzschenklig zum Stumpfschweißen

PE100

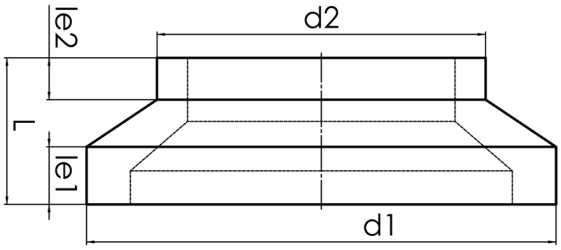

SDR 33

Art. Nr.	d1 [mm]	d2 [mm]	le1 [mm]	le2 [mm]	L [mm]	kg
44035283	355	280	53	40	120	1,40

Andere Materialien, Abmessungen und Druckstufen auf Anfrage
Lieferprogramm: SDR 17: d 50 - 1.200 mm SDR 11: d 25 - 630 mm SDR 7,4: d 160 - 630 mm SDR 9: d 160 - 630 mm SDR 33: d 200 - 1.200 mm

Bei Fragen wenden Sie sich gerne an uns: Tel. + 49 281 98 414 - 0

© STAR Piping Systems GmbH
Alle Rechte vorbehalten