TECHNISCHES DATENBLATT

T-STüCK FüR HYDRANTENANSCHLUSS

BAIO®-System (EU-Stück) - Schrauben V2A
mit Sonder-/ oder KS-Flansch (PN10/PN16) und hinterlegtem kunststoffbeschichtetem Stahlring
verfügbar als Flanschsystem oder mit vormontiertem BAIO® EU-Stück
langschenklig für Stumpf- und Elektromuffenschweißung

PE100

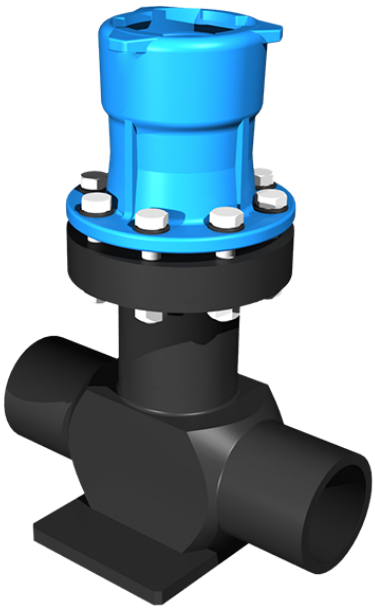

Image not found or type unknown

SDR 11

Art. Nr.	DN [mm]	d1 [mm]	le1 [mm]	L [mm]	z5 [mm]
48202112-B	80	110	95	324	225

Andere Abmessungen und Druckstufen auf Anfrage
Lieferprogramm: SDR 17: d 110 - 225 mm SDR 11: d 110 - 225 mm

Bei Fragen wenden Sie sich gerne an uns: Tel. + 49 281 98 414 - 0

© STAR Piping Systems GmbH
Alle Rechte vorbehalten