ТЕХНИЧЕСКИЙ ПАСПОРТ

свободный фланец пп-сталь ANSI 150

ПП усиленный стекловолокном со стальной вставкой

PP-Stahl

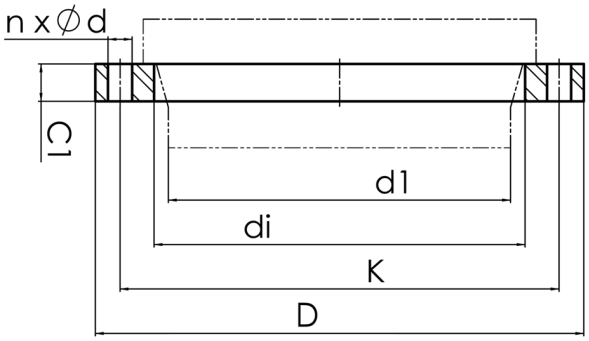

SDR

№ артикула	DN [mm]	d1 [mm]	di [mm]	D [mm]	K [mm]	n	ød [mm]	C1 [mm]	PFA [bar]	kg
13105311-ANSI	12"	315	338	483	432	12	25	34	10	11,90

PFA = допустимое рабочее давление в бар (20 °)

Note: Use washers when screwing

По вопросам, пожалуйста, свяжитесь с нами: Тел. + 49 281 98 414 - 0

© STAR Piping Systems GmbH
Все права защищены