TECHNISCHES DATENBLATT

LOSFLANSCH KUNSTSTOFFBESCHICHTET

DIN EN 1092-1 PN 25

gebohrt nach DIN EN 1092-1 PN 25
Material: 1.0038 (S235JRG2)

kunststoffbeschichtet

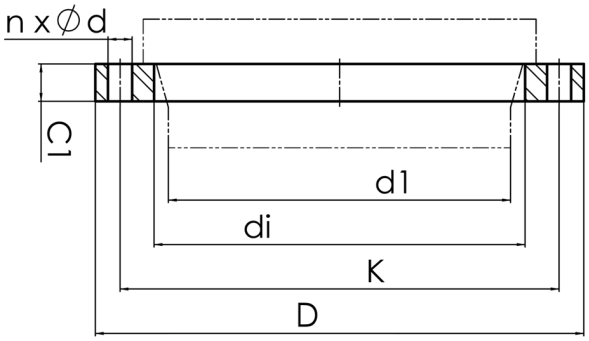

Art. Nr.	DN [mm]	d1 [mm]	di [mm]	D [mm]	K [mm]	n	ød [mm]	M	C1 [mm]	PFA [bar]	kg
13109257-KBS	250	250	288	425	370	12	30	27	35	25	18,60

andere Abmessungen und Druckstufen auf Anfrage
PFA = zulässiger Bauteilbetriebsdruck in bar (20°)
Lieferprogramm: PN 10: d 710 - 2.000 mm PN 16: d 450 - 2.000 mm PN 25: d 63 - 800 mm

Bei Fragen wenden Sie sich gerne an uns: Tel. + 49 281 98 414 - 0

© STAR Piping Systems GmbH
Alle Rechte vorbehalten