ТЕХНИЧЕСКИЙ ПАСПОРТ

свободный фланец из оцинкованной стали

по DIN EN 1092-1 PN 16

Stahl verzinkt

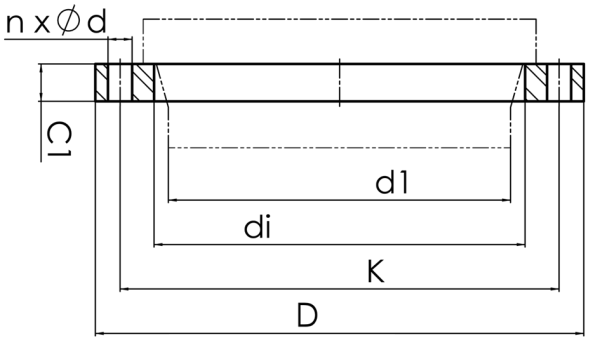

№ артикула	DN [mm]	d1 [mm]	di [mm]	D [mm]	K [mm]	n	ød [mm]	M	C1 [mm]	PFA [bar]	kg
13109712-SVZ	700	710	740	910	840	24	36	33	63	16	97,10

другие размеры и классы давления по запросу

PFA = допустимое рабочее давление в бар (20 °)

По вопросам, пожалуйста, свяжитесь с нами: Тел. + 49 281 98 414 - 0

© STAR Piping Systems GmbH

Все права защищены