TECHNISCHES DATENBLATT

ABZWEIG EGAL

45°

langschenklig zum Stumpf- und Elektromuffenschweißen

PP

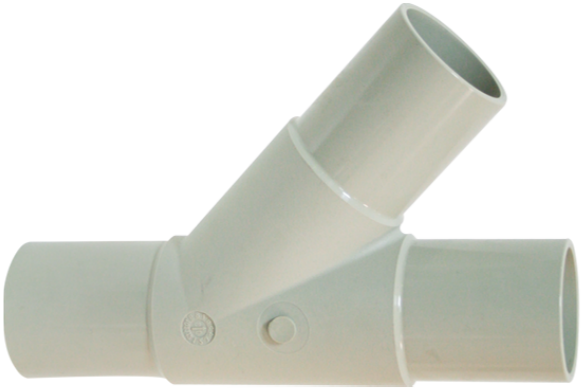

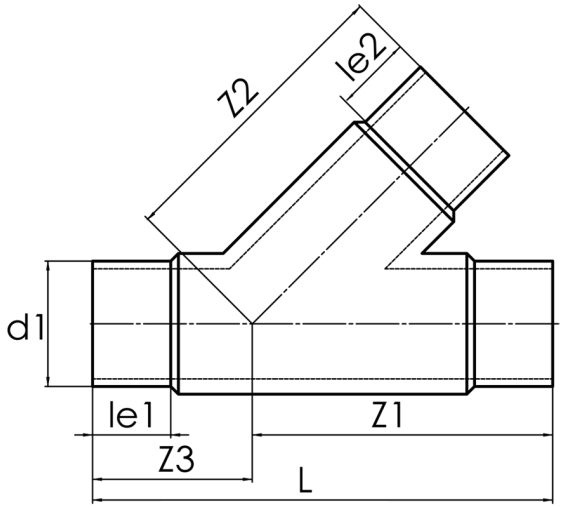

SDR 11

Art. Nr.	d1 [mm]	d2 [mm]	le1 [mm]	le2 [mm]	L [mm]	z1 [mm]	z2 [mm]	z3 [mm]	kg
22711111	110	110	82	82	395	260	260	137	1,90

Andere Materialien, Abmessungen und Druckstufen auf Anfrage
Lieferprogramm: SDR 17,6: d 63 - 110 mm SDR 11: d 63 - 110 mm

Bei Fragen wenden Sie sich gerne an uns: Tel. + 49 281 98 414 - 0

© STAR Piping Systems GmbH
Alle Rechte vorbehalten